

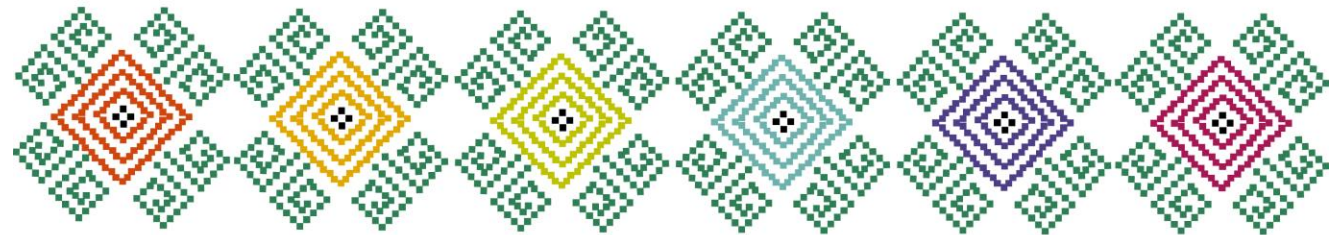

SECRETARÍA
DE TURISMO
GOBIERNO DE CHIAPAS

**REPORTE ESTADÍSTICO
DE INDICADORES DEL SECTOR TURÍSTICO
DEL ESTADO DE CHIAPAS**

NOVIEMBRE 2018



Reporte Estadístico de Indicadores del Sector Turístico del Edo. de Chiapas Acumulado Enero-Noviembre 2018



Fuentes: INAH, CONANP, API Puerto Madero, DataTur, SOAIAAC, ASUR, Sector Chiapas





Reporte Estadístico de Indicadores del Sector Turístico del Edo. de Chiapas Noviembre 2018

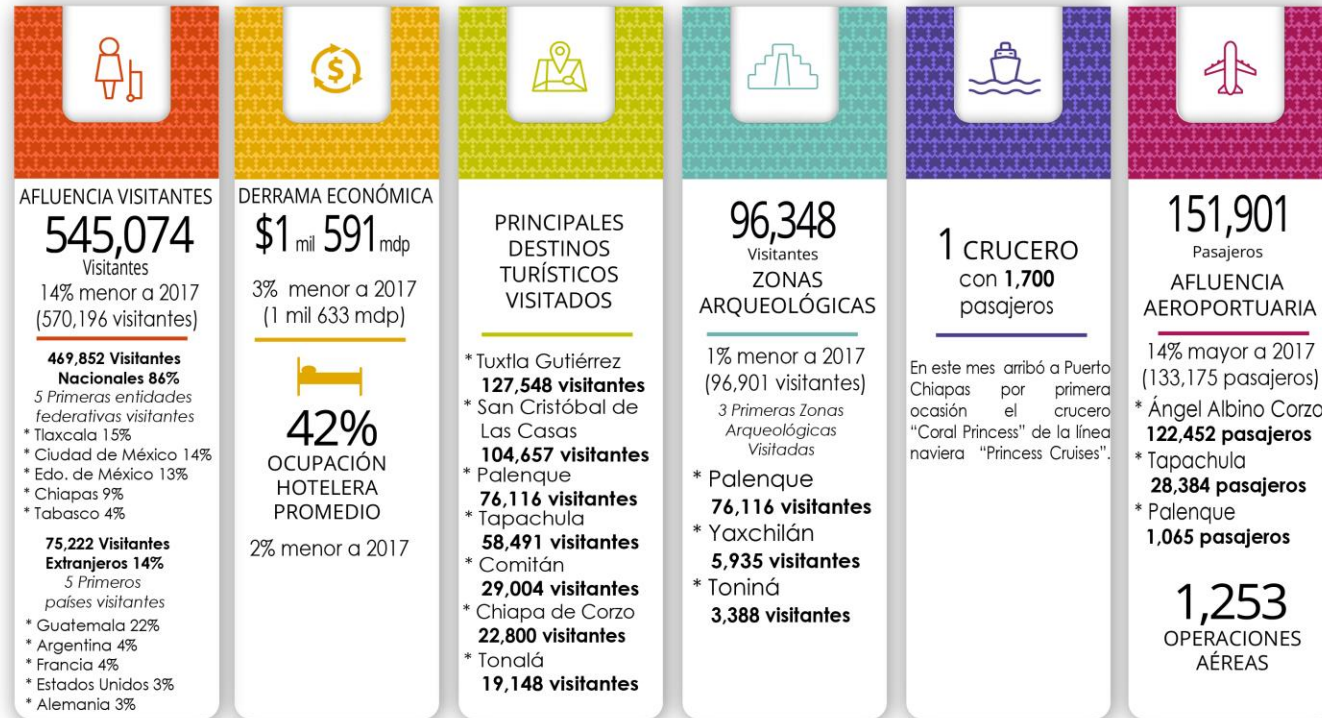

Fuentes: INAH, CONANP, API Puerto Madero, DataTur, SOAIAAC, ASUR, Sector Chiapas



1.- Datos relevantes del Turismo de Chiapas de Enero a Noviembre 2018

- Chiapas durante este periodo ha recibido **5 Millones 863 Mil 665 Visitantes**, lo que representa **3%** menos en relación con el 2017 (6 Millones 016 Mil 983 Visitantes).
- La derrama económica acumulada fue de **\$20 Mil 040 mdp**, en comparación con el mismo periodo de 2017 (**\$19 Mil 918 mdp**), representa un incremento mínimo de **0.61%**.
- La ocupación hotelera promedio acumulada 2018 fue de **41%**, comportándose igual en comparación al mismo período del 2017 (**41%**).

2.- Datos relevantes del turismo de Chiapas en Noviembre 2018

- La afluencia de visitantes en Chiapas fue de **545 Mil 074 Visitantes**, **4%** menos con respecto al mismo mes de 2017 (570 Mil 196 Visitantes).
- La derrama económica generada en este mes es de **\$1 Mil 591 mdp**, **3%** menos en comparación al mismo mes de 2017 (\$1 mil 633 mdp).
- La **ocupación hotelera promedio** fue de **42%**, reflejando 2 puntos porcentuales menor en comparación con noviembre 2017 (44%).

Nota: La ocupación hotelera y la afluencia de visitantes no están directamente relacionadas entre sí, ya que varían dependiendo del número de habitaciones ofertadas y ocupadas de cada destino.



3.- Afluencia de Visitantes por Principales Destinos Turísticos de Chiapas

Enero a Noviembre			
Destino	2017	2018	Var. %
Tuxtla Gutiérrez	1,232,039	1,298,965	5
SCLC	1,191,390	1,066,125	-11
Palenque	861,904	787,136	-9
Tapachula	655,201	738,509	13
Chiapa de Corzo	318,421	359,468	13
Comitán	293,324	311,506	6
Tonalá	237,553	241,133	2
CTN	242,927	92,248	-62
Resto del Estado	984,024	968,575	-2
Total en el Estado	6,016,783	5,863,665	-3

Noviembre			
Destino	2017	2018	Var. %
Tuxtla Gutiérrez	120,349	127,548	6
SCLC	109,261	104,657	-4
Palenque	85,358	76,116	-11
Tapachula	68,470	58,491	-15
Comitán	17,742	29,004	63
Chiapa de Corzo	31,260	22,800	-27
Tonalá	20,223	19,148	-5
CTN	5,861	5,976	2
Resto del Estado	111,672	101,334	-9
Total en el Estado	570,196	545,074	-4

Unidad de Medida: Visitante



4.-Derrama Económica por Principales Destinos Turísticos de Chiapas

Enero a Noviembre			
Destino	2017	2018	Var. %
Tuxtla Gutiérrez	\$5,118,981,668	\$5,566,790,731	9
SCLC	\$5,008,676,338	\$4,584,323,816	-8
Tapachula	\$2,333,740,032	\$2,655,349,045	14
Palenque	\$2,567,449,803	\$2,362,843,261	-8
Tonalá	\$967,507,290	\$1,034,142,152	7
Comitán	\$908,295,690	\$911,017,493	0
Chiapa de Corzo	\$566,116,606	\$617,011,962	9
CTN	\$339,920,928	\$136,063,885	-60
Resto del Estado	\$2,108,263,830	\$2,173,100,171	3
Total en el Estado	\$19,918,952,185	\$20,040,642,516	1

Noviembre			
Destino	2017	2018	Var. %
Tuxtla Gutiérrez	\$536,483,864	\$568,115,867	6
SCLC	\$370,851,920	\$355,496,628	-4
Palenque	\$272,554,683	\$250,173,007	-8
Tapachula	\$235,370,071	\$196,117,667	-17
Comitán	\$37,173,394	\$60,711,888	63
Tonalá	\$58,975,224	\$56,146,662	-5
Chiapa de Corzo	\$40,625,571	\$30,042,103	-26
CTN	\$8,454,389	\$8,620,274	2
Resto del Estado	\$72,654,145	\$65,945,523	-9
Total en el Estado	\$1,633,143,261	\$1,591,369,619	-3

Unidad de Medida: Pesos Mexicanos
CTN: Centros Turísticos de Naturaleza



5.- Ocupación Hotelera por Principales Destinos Turísticos de Chiapas

Enero a Noviembre				Noviembre			
Destinos	2017	2018	Var. %	Destinos	2017	2018	Var. %
Tapachula	52%	56%	5	Tapachula	59%	50%	-9
Tuxtla Gutiérrez	47%	45%	-2	Tuxtla Gutiérrez	48%	48%	0
Palenque	41%	38%	-3	Palenque	50%	45%	-5
San Cristóbal	42%	35%	-7	San Cristóbal	40%	39%	-1
Comitán	37%	33%	-4	Comitán	31%	32%	1
Tonalá	29%	29%	0	Tonalá	29%	25%	-4
Chiapa de Corzo	20%	26%	6	Chiapa de Corzo	16%	22%	6
Promedio	41%	41%	0	Promedio	44%	42%	-2

Fuente: DataTur y Sistema de Ocupación de la Secretaría de Turismo de Chiapas

6.- Afluencia, Derrama y Ocupación Hotelera Acumulada 2013 a 2017 de Chiapas

Período	Afluencia (Visitantes)	Derrama (Pesos MX)	Ocupación Hotelera Promedio %
2013	4,242,456	\$13,703,319,486	36
2014	4,744,676	\$15,042,383,439	40
2015	5,231,585	\$17,263,083,087	40
2016	5,616,972	\$18,782,386,783	40
2017	6,790,578	\$22,097,170,841	43
Subtotal	26,626,267	\$86,888,343,636	40
Ene-Nov 2018	5,863,665	\$20,040,642,516	41
Total	32,489,932	\$106,928,986,152	40

Fuente: Secretaría de Turismo de Chiapas



7.- Procedencia de Visitantes Nacionales y Extranjeros a Chiapas

Enero a Noviembre					
Nacionales			Extranjeros		
Procedencia	%	Visitantes	Procedencia	%	Visitantes
CDMX	17%	902,586	Guatemala	31%	206,452
Estado de México	16%	807,939	Francia	8%	52,823
Jalisco	8%	409,672	Estados Unidos	7%	46,572
Veracruz	6%	313,194	España	7%	46,463
Puebla	5%	244,903	Italia	6%	42,338
Total	89%	5,195,457	Total	11%	668,208

Noviembre					
Nacionales			Extranjeros		
Procedencia	%	Visitantes	Procedencia	%	Visitantes
Tlaxcala	15%	70,854	Guatemala	22%	16,504
CDMX	14%	67,095	Argentina	4%	2,678
Estado de México	13%	61,363	Francia	4%	3,159
Chiapas	9%	44,166	Estados Unidos	3%	2,339
Tabasco	4%	20,627	Alemania	3%	2,550
Total	86%	469,852	Total	14%	75,222

Fuente: Cédulas de atención a turistas en módulos de información



8.- Movimiento de Pasajeros en Aeropuertos de Chiapas

Enero a Noviembre				Noviembre			
Aeropuertos	2017	2018	Var. %	Aeropuertos	2017	2018	Var. %
Ángel Albino Corzo	1,211,513	1,251,471	3	Ángel Albino Corzo	107,712	122,452	14
Tapachula	267,753	292,905	9	Tapachula	24,611	28,384	15
Palenque	10,341	13,591	31	Palenque	852	1,065	25
Total	1,489,607	1,557,967	5	Total	133,175	151,901	14

9.- Operaciones en Aeropuertos de Chiapas

Enero a Noviembre				Noviembre			
Aeropuertos	2017	2018	Var. %	Aeropuertos	2017	2018	Var. %
Ángel Albino Corzo	12,177	10,825	-11	Ángel Albino Corzo	1,034	959	-7
Tapachula	192	516	169	Tapachula	238	264	11
Palenque	2,634	3,084	17	Palenque	16	30	88
Total	15,003	14,425	-4	Total	1,288	1,253	-3

El día 5 de diciembre la línea aérea Volaris inicia el vuelo Tapachula - Guadalajara.

Fuente: Sociedad Operadora del Aeropuerto Internacional "Ángel Albino Corzo" (SOAIAAC) y Aeropuertos del Sureste (ASUR).



OPERACIONES EN CONECTIVIDAD AÉREA – AIAAC

		AEROLÍNEAS:				
		INTERJET	VOLARIS	VIVAAEROBUS	AEROMÉXICO	CALAFIA
DESTINOS	OPERACIONES	227	164	228	288	36
México	681	227	104	62	288	
Guadalajara	82		36	46		
Cancún	80		24	56		
Monterrey	48			48		
Mérida	16			16		
Puebla	22					22
Palenque	14					14
Tijuana	16		16			
959 OPERACIONES MENSUALES						

OPERACIONES EN CONECTIVIDAD AIT

		AEROLÍNEAS:	
		AEROMÉXICO	VOLARIS
DESTINOS	OPERACIONES	186	110
Guadalajara	22		22
México	274	186	88
296 OPERACIONES MENSUALES			

OPERACIONES EN CONECTIVIDAD AIP

		AEROLÍNEAS:	
		INTERJET	CALAFIA
DESTINOS	OPERACIONES	16	34
México	16	16	
Tuxtla Gutiérrez	16		16
Cancún	18		18
50 OPERACIONES MENSUALES			

Fuente: Sociedad Operadora del Aeropuerto Internacional “Ángel Albino Corzo” (SOAIAAC) .



10.- Segmento de Cruceros

Enero a Noviembre	
Concepto	2018
Barcos	16
Pasajeros	20,195
Derrama Económica (Usd)	US\$1,084,288.00
Gasto promedio por pasajero	US\$64.00

Nota: Por primera vez arribó a Puerto Chiapas el crucero Coral Princess de la línea naviera Princess Cruises, trayendo a bordo a más de 1,700 pasajeros.

11.- Visitantes al Parque Nacional Cañón del Sumidero

Concepto	Enero a Noviembre			Noviembre		
	2017	2018	Var. %	2017	2018	Var. %
Miradores	101,784	98,522	-3	5,600	9,240	65
Rio	283,606	325,910	15	28,300	22,800	-19
Total	385,390	424,432	10	18,194	32,040	76

Fuente: CONANP



12.- Infraestructura Turística por Principales Destinos Turísticos de Chiapas

Destino	Hospedaje		Cuartos		Restaurantes	Agencias de Viajes	Arrendadoras Turísticas	Transportadoras Turísticas
	Cantidad	%	Cantidad	%				
San Cristóbal	221	22%	4,465	20%	125	46	4	11
Tuxtla Gutiérrez	146	14%	5,565	25%	355	103	7	16
Palenque	100	10%	2,947	13%	35	23	1	6
Tonalá	98	10%	1,123	5%	202	0	0	1
Tapachula	93	9%	2,096	9%	75	12	1	1
Comitán	83	8%	1,518	7%	101	11	4	5
Chiapa de Corzo	17	2%	323	1%	30	5	1	7
Resto del Estado	267	26%	4,517	20%	359	2	0	6
Total del Estado	1,025	100%	22,554	100%	1,282	202	18	53

Fuente: Delegaciones Regionales de SECTUR Chiapas



13.- Visitantes a Zonas Arqueológicas Administradas por el INAH en el Estado de Chiapas

Enero a Noviembre			
Zonas Arqueológicas	2017	2018	Var. %
Z.A. de Palenque	810,266	654,082	-19
Z.A. de Bonampak	49,070	88,171	80
Z.A. de Yaxchilán	47,933	67,073	40
Z.A. de Lagartero	52,484	60,860	16
Z.A. de Toniná	47,085	50,364	7
Z.A. de Izapa	24,407	22,786	-7
Z.A. de Tenam Puente	13,653	15,439	13
Z.A. de Chincultik	19,256	15,215	-21
Z.A. Iglesia Vieja	2,850	1,342	-53
Z.A. de Chiapa de Corzo	3,588	-	-
Total	1,070,592	975,332	-9

Noviembre			
Zonas Arqueológicas	2017	2018	Var. %
Z.A. de Palenque	77,809	76,116	-2
Z.A. de Yaxchilán	3,304	5,935	80
Z.A. de Toniná	4,304	3,388	-21
Z.A. de Lagartero	1,991	3,322	67
Z.A. de Bonampak	4,245	3,210	-24
Z.A. de Izapa	2,047	1,849	-10
Z.A. de Tenam Puente	1,804	1,197	-34
Z.A. de Chincultik	1,397	1,160	-17
Z.A. Iglesia Vieja	ND	171	-
Z.A. de Chiapa de Corzo	ND	ND	-
Total	96,901	96,348	-1



14.- Visitantes a Museos Administrados por el INAH en el Estado de Chiapas

Museos	Enero a Noviembre			Noviembre		
	2017	2018	Var. %	2017	2018	Var. %
Museo Local de los Altos de Chiapas	27,113	34,038	26	1,460	3,914	168
Museo Regional de Chiapas	14,607	16,817	15	1,247	1,379	11
Museo Local Arqueológico de Comitán	10,270	8,799	-14	1,348	822	-39
Total	51,990	59,654	15	4,055	6,115	51

15.- Distintivos de Programas de Calidad Turística Vigentes

Noviembre	
Distintivos	Empresas
Distintivo M	142
Distintivo H	26
Sello de calidad Punto Limpio	26
Sello-Distintivo Marca Chiapas	29
Distintivo Tesoros de México	14
Registro Nacional de Turismo (RNT)	961

